

**SITUATION ÉPIDÉMIOLOGIQUE DE LA COVID-19 AU 24 JUILLET 2022, HAÏTI**

**INDICATEURS**

<b>212,646</b> ( 38 nouveaux)	<b>32,272</b> ( 2 nouveaux)	<b>838</b> ( 0 nouveau)	<b>5,596</b> (1 nouveau)	<b>29,991</b> (92.9%)	<b>2.60%</b>	<b>48.9%</b> <b>51.1%</b>
Tests réalisés	Cas confirmés	Décès	Hospitalisés	Récupérés	Létalité	
	<b>Vaccination</b>	247,734 1ère dose		103,692 2ème dose		160,725 Vaccination complète

**Cas confirmés de COVID-19 par Département et Commune du 19/03/2020 au 24/07/2022**

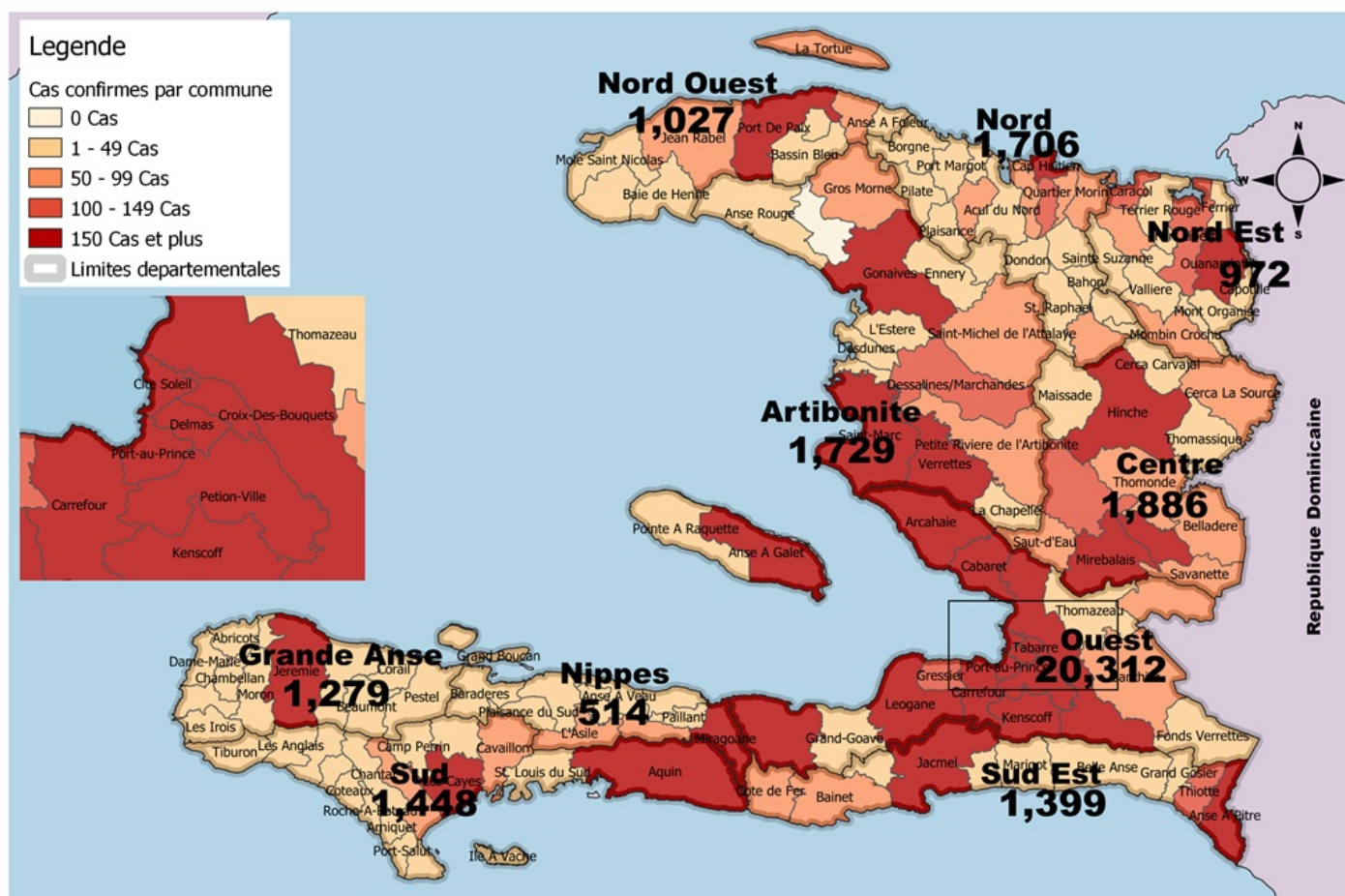

**Tab.1: Cas confirmés et décès de COVID-19 par département du 19 mars 2020 au 24 Juillet 2022, Haiti**

Département de provenance	Cas Cumulés.	Nouveaux cas (24h)	Décès Cumulés	Nouveaux décès (24h)	Taux de positivité	Taux de létalité
Ouest	20,312	0	403	0	15.7%	1.98%
Centre	1,886	0	92	0	13.9%	4.88%
Artibonite	1,729	0	81	0	11.6%	4.68%
Nord	1,706	0	88	0	13.7%	5.16%
Sud	1,448	1	58	0	20.4%	4.01%
Sud-Est	1,399	0	24	0	16.8%	1.72%
Grand Anse	1,279	0	20	0	17.6%	1.56%
Nord-Ouest	1,027	1	27	0	16.0%	2.63%
Nord-Est	972	0	13	0	12.4%	1.34%
Nippes	514	0	32	0	14.3%	6.23%
<b>Grand Total</b>	<b>32,272</b>	<b>2</b>	<b>838</b>	<b>0</b>	<b>15.3%</b>	<b>2.60%</b>

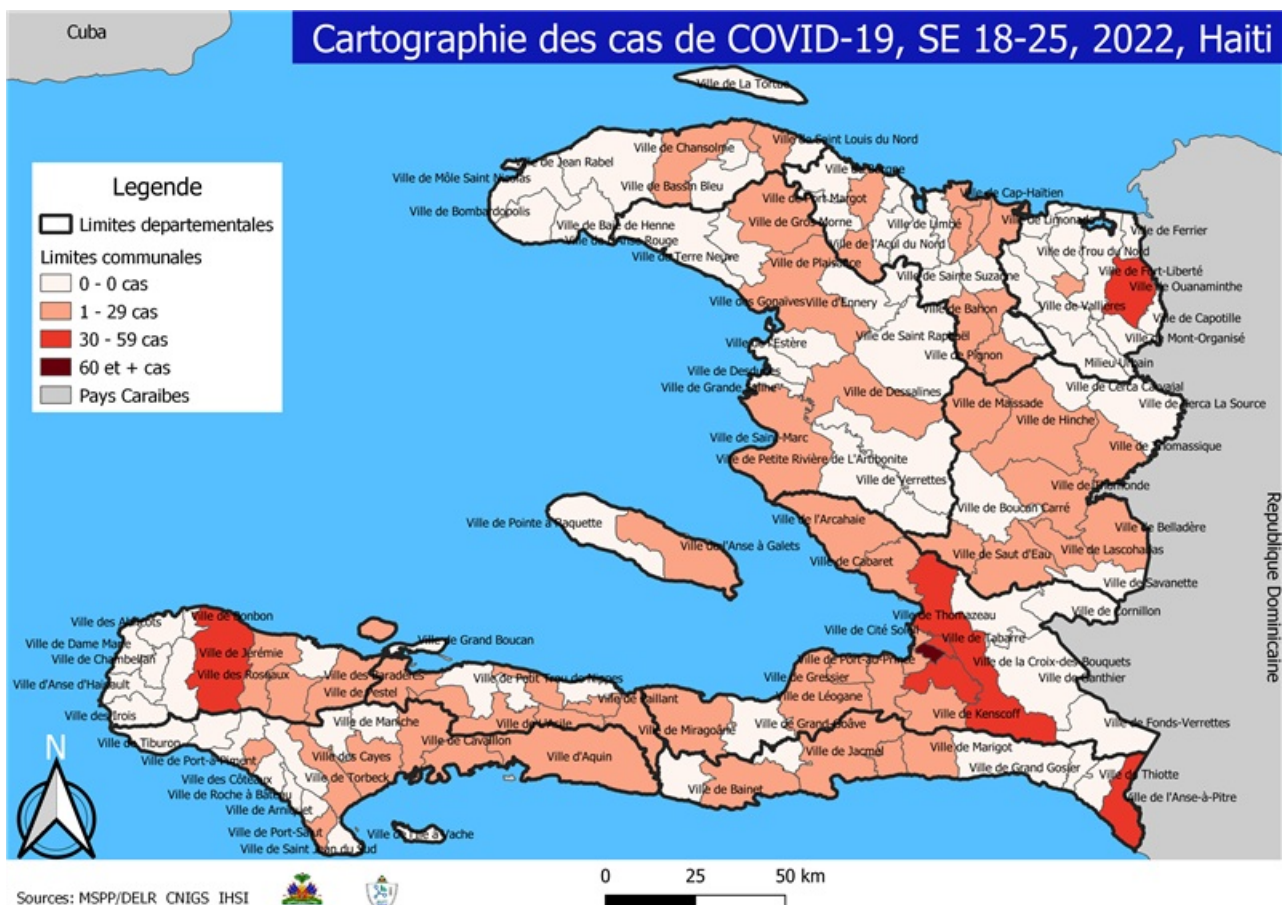

**Tab.2: Distribution des cas et décès confirmés de COVID-19 par Commune, Haiti, 2022**

		2022						2022			
Département de provenance	Communes	Cas Cumulés.	Nouveaux cas (24h)	Décès Cumulés	Nouveaux décès (24h)	Département de provenance	Communes	Cas Cumulés.	Nouveaux cas (24h)	Décès Cumulés	Nouveaux décès (24h)
Artibonite	Saint Marc	79	0	3	0	Nord-Est	Ouanaminthe	157	0	1	0
	Gonaives	63	0	0	0		Fort Liberté	42	0	0	0
	Gros Morne	42	0	0	0		Mombin Crochu	15	0	0	0
	Marchand Dessalines	37	0	0	0		Trou du Nord	12	0	0	0
	Verrettes	18	0	1	0		Ferrier	8	0	0	0
	Petite Riviere de l'Artibonite	13	0	2	0		Mont Organisé	7	0	0	0
	Saint Michel	9	0	0	0		Terrier Rouge	6	0	0	0
	La Chapelle	6	0	0	0		Caracol	2	0	0	0
	Desdunes	4	0	0	0		Perches	2	0	0	0
	Marmelade	4	0	0	0		Carice	1	0	0	0
	L'Estère	3	0	0	0		Vallières	1	0	0	0
	Ennery	1	0	0	0		Total	253	0	1	0
Total	279	0	6	0	Nord-Ouest	Port de Paix	308	0	0	0	
Centre	Mirebalais	131	0	6		0	Saint Louis du Nord	45	0	0	0
	Lascahobas	70	0	0		0	Bassin Bleu	11	0	0	0
	Hinche	48	0	0		0	Bombardopolis	8	0	0	0
	Thomonde	22	0	0		0	Jean Rabel	8	1	0	0
	Belladère	19	0	3		0	Chansolme	3	0	0	0
	Cerca la Source	18	0	0		0	La Tortue	3	0	0	0
	Saut-d'Eau	16	0	5		0	Mole Saint Nicolas	2	0	0	0
	Boucan Carré	11	0	2		0	Total	388	1	0	0
	Thomassique	8	0	0		0	Ouest	Delmas	1,012	0	12
	Maissade	7	0	0	0	Pétion Ville		760	0	5	0
	Savanette	6	0	1	0	Port au Prince		495	0	2	0
	Cerca Cavajal	1	0	0	0	Tabarre		429	0	1	0
Total	357	0	17	0	Croix des Bouquets	354		0	7	0	
Grand Anse	Jérémie	228	0	0	0	Carrefour		100	0	3	0
	Pestel	6	0	0	0	Cité Soleil		49	0	0	0
	Roseaux	4	0	0	0	Anse a Galet		41	0	0	0
	Corail	3	0	0	0	Petit Goave		36	0	2	0
	Beaumont	1	0	0	0	Kenskoff		27	0	0	0
	Total	242	0	0	0	Léogane		24	0	0	0
Nippes	Fond des Nègres	31	0	0	0	Cabaret		19	0	1	0
	Miragoane	24	0	0	0	Arcahaie		16	0	0	0
	l'Asile	23	0	1	0	Ganthier		15	0	0	0
	Baradères	12	0	0	0	Grand Goave	10	0	0	0	
	Plaisance du Sud	11	0	0	0	Gressier	9	0	0	0	
	Petit Trou de Nippes	4	0	1	0	Thomazeau	5	0	0	0	
	Arnaud	3	0	0	0	Cornillon	2	0	0	0	
	Paillant	3	0	0	0	Pointe a Raquette	2	0	0	0	
	Anse-a-Veau	3	0	0	0	Total	3,405	0	33	0	
	Petite Riviere des Nippes	2	0	0	0	Sud	Cayes	201	0	1	0
Total	116	0	2	0	Aquin		40	1	2	0	
Nord	Cap Haitien	236	0	1	0		Camp-Perrin	9	0	0	0
	Milot	27	0	0	0		Cavaillon	7	0	0	0
	Plaine du Nord	17	0	0	0		Torbeck	7	0	0	0
	Quartier Morin	14	0	0	0		Saint Louis du Sud	5	0	0	0
	Pignon	11	0	0	0		Port Salut	5	0	0	0
	Borgne	11	0	0	0		Les Anglais	4	0	0	0
	Limonade	11	0	0	0		Saint Jean du Sud	3	0	0	0
	Plaisance du Nord	7	0	0	0		Maniche	3	0	0	0
	Saint Raphaël	5	0	0	0		Arniquet	2	0	0	0
	Port Margot	4	0	0	0		Chardonnières	2	0	0	0
	Acul du Nord	4	0	0	0		Chantal	2	0	0	0
	Limbé	3	0	0	0		Tiburon	1	0	0	0
	Pilate	2	0	0	0		Coteaux	1	0	0	0
	Grande Rivière du Nord	2	0	0	0	Ile à Vache	1	0	0	0	
	Bahon	1	0	0	0	Port-à-Piment	1	0	0	0	
	Ranquitte	1	0	0	0	Total	294	1	3	0	
	Total	356	0	1	0	Sud-Est	Anse à Pitres	200	0	0	0
							Jacmel	124	0	1	0
					Bainet		9	0	1	0	
					Cote de Fer		8	0	0	0	
					Thiotte		7	0	0	0	
					Marigot		4	0	0	0	
					La Vallée de Jacmel		2	0	0	0	
					Cayes-Jacmel		2	0	0	0	
					Belle Anse		1	0	0	0	
					Total		357	0	2	0	

*N-B. Les informations contenues dans ce rapport sont actualisées de manière quotidienne. Les données et analyses peuvent être modifiées après la classification finale des cas.*

**Tab.3: Distribution des cas et décès confirmés de COVID-19 par Commune, Haiti, 2020-2021**

Département de provenance	Communes	2020		2021		Département de provenance	Communes	2020		2021			
		Cas Cumulés.	Décès Cumulés	Cas Cumulés.	Décès Cumulés			Cas Cumulés.	Décès Cumulés	Cas Cumulés.	Décès Cumulés		
Artibonite	Saint Marc	198	18	250	7	Nord-Est	Ouanaminthe	107	2	111	3		
	Verrettes	142	6	142	15		Caracol	50	0	56	0		
	Gonaives	132	10	236	5		Fort Liberté	44	2	140	1		
	Gros Morne	23	1	50	2		Trou du Nord	39	1	40	1		
	Petite Riviere de l'Ar.	22	1	30	3		Mombin crochu	21	0	25	0		
	Marchand Dessalines	19	0	60	3		Terrier Rouge	16	0	17	1		
	Saint Michel	18	0	29	0		Mont Organisé	11	0	9	0		
	L'Estère	13	0	34	0		Perches	6	0	0	0		
	Desdunes	7	1	7	0		Ferrier	5	0	1	0		
	Marmelade	6	0	6	0		Carice	5	1	2	0		
	Ennery	6	1	2	0		Sainte Suzanne	5	0	1	0		
	Grande Saline	3	1	3	0		Capotille	4	0	2	0		
	La Chapelle	2	0	8	1		Vallières	1	0	1	0		
	Anse Rouge	2	0	0	0		Total	314	6	405	6		
	Total	593	39	857	36		Nord-Ouest	Port de Paix	133	7	265	13	
	Centre	Hinche	179	1	132			6	Saint Louis du Nord	28	2	17	0
		Mirebalais	175	4	436			27	Bombardopolis	17	1	7	1
Lascahobas		34	3	133	5	Jean Rabel		15	0	37	0		
Boucan Carré		34	0	89	6	Mole Saint Nicolas		13	1	12	1		
Belladère		25	2	42	6	La Tortue		8	0	41	0		
Thomonde		16	1	27	1	Bassin Bleu		7	0	24	0		
Savanette		14	0	33	5	Chansolme	4	1	4	0			
Saut-d'Eau		10	0	39	5	Anse-a-Foleur	2	0	3	0			
Cerca la Source		6	2	65	1	Baie de Henne	2	0	0	0			
Maissade		6	0	9	0	Total	229	12	410	15			
Cerca Cavajal	5	0	1	0	Ouest	Delmas	1,665	24	2,689	68			
Thomassique	4	0	15	0		Port au Prince	1,269	22	1,432	29			
Total	508	13	1,021	62		Pétion Ville	1,260	15	2,085	48			
Grand Anse	Jérémie	143	9	726		6	Tabarre	791	7	1,205	36		
	Anse d'Hainault	16	1	16		0	Croix des Bouquets	704	8	1,182	39		
	Chambellan	7	1	2		0	Carrefour	493	6	462	15		
	Dame Marie	3	1	7		0	Petit Goave	157	3	105	4		
	Pestel	2	0	16		0	Cité Soleil	106	2	126	4		
	Irois	2	0	4		0	Léogane	91	1	139	5		
	Moron	1	1	5		0	Cabaret	88	1	54	0		
	Bonbon	1	0	5		0	Kenscoff	71	3	89	1		
	Roseaux	1	0	27		1	Arcahaie	59	5	74	4		
	Corail	0	0	42		0	Gressier	53	2	54	3		
	Abricots	0	0	10		0	Anse a Galet	40	2	141	2		
	Beaumont	0	0	1		0	Ganthier	36	2	37	1		
	Total	176	13	861		7	Grand Goave	17	1	16	2		
	Nippes	Miragoane	68	1		94	8	Cornillon	17	0	33	1	
		Fond des Nègres	20	0	25	2	Thomazeau	14	0	22	3		
Baradères		13	0	5	1	Fond-Verrettes	10	0	7	0			
Plaisance du Sud		10	1	10	2	Pointe à Raquette	4	0	10	1			
Anse-a-Veau		10	1	7	0	Total	6,945	104	9,962	266			
L'Asile		8	0	74	4	Sud	Cayes	138	4	412	27		
Petit Trou de Nippes		7	0	5	4		Aquin	38	0	252	13		
Petite Riviere des Ni..		6	0	14	3		Saint Louis du Sud	12	1	17	1		
Paillant		4	0	12	1		Les Anglais	10	0	26	0		
Arnaud		2	1	3	0		Torbeck	10	1	43	3		
Grand Boucan	1	1	0	0	Port-à-Piment		9	0	25	0			
Total	149	5	249	25	Port Salut		9	0	16	0			
Nord	Cap Haitien	394	22	398	23		Camp-Perrin	8	0	20	1		
	Limbé	56	3	21	0		Chardonnières	6	0	1	0		
	Milot	28	1	58	11		Tiburon	6	0	4	0		
	Pignon	26	2	30	0		Coteaux	5	0	7	0		
	Plaine du Nord	22	3	35	6		Cavillon	3	0	48	3		
	Plaisance du Nord	22	1	9	0		Chantal	2	0	11	1		
	Borgne	20	0	2	1		Ile-a-Vache	2	0	0	0		
	Port Margot	20	0	4	1		Maniche	1	0	4	0		
	Pilate	19	0	1	0		Roche à Bateau	1	0	0	0		
	Grande Rivière du N..	18	1	17	0		Arniquet	0	0	1	0		
	Quartier Morin	15	0	40	6	Saint Jean du Sud	2	0	5	0			
	Limonade	12	0	25	1	Total	262	6	892	49			
	Acul du Nord	12	0	14	0	Sud-Est	Jacmel	204	8	307	9		
	Marmelade	0	0	1	0		Bainet	16	0	50	0		
	Dondon	6	0	8	3		Cote de Fer	14	1	56	2		
	Saint Raphael	4	0	0	0		Thiotte	10	0	111	0		
	Bahon	3	1	0	0		Anse à Pitres	9	0	171	1		
	Ranquitte	0	0	5	0		Marigot	8	0	49	0		
	La Victoire	0	0	1	0		La Vallée de Jacmel	7	0	3	0		
	Saint Raphaël	0	0	3	0		Belle Anse	4	0	6	0		
Bas-Limbé	0	0	1	1	Cayes-Jacmel		2	0	12	0			
Total	677	34	673	53	Grand Gosier		0	0	3	1			
					Total	274	9	768	13				

N-B. Les informations contenues dans ce rapport sont actualisées de manière quotidienne. Les données et analyses peuvent être modifiées après la classification finale des cas.

**Graphique.1 Evolution quotidienne des cas confirmés de COVID-19  
au 24 Juillet 2022, Haïti**

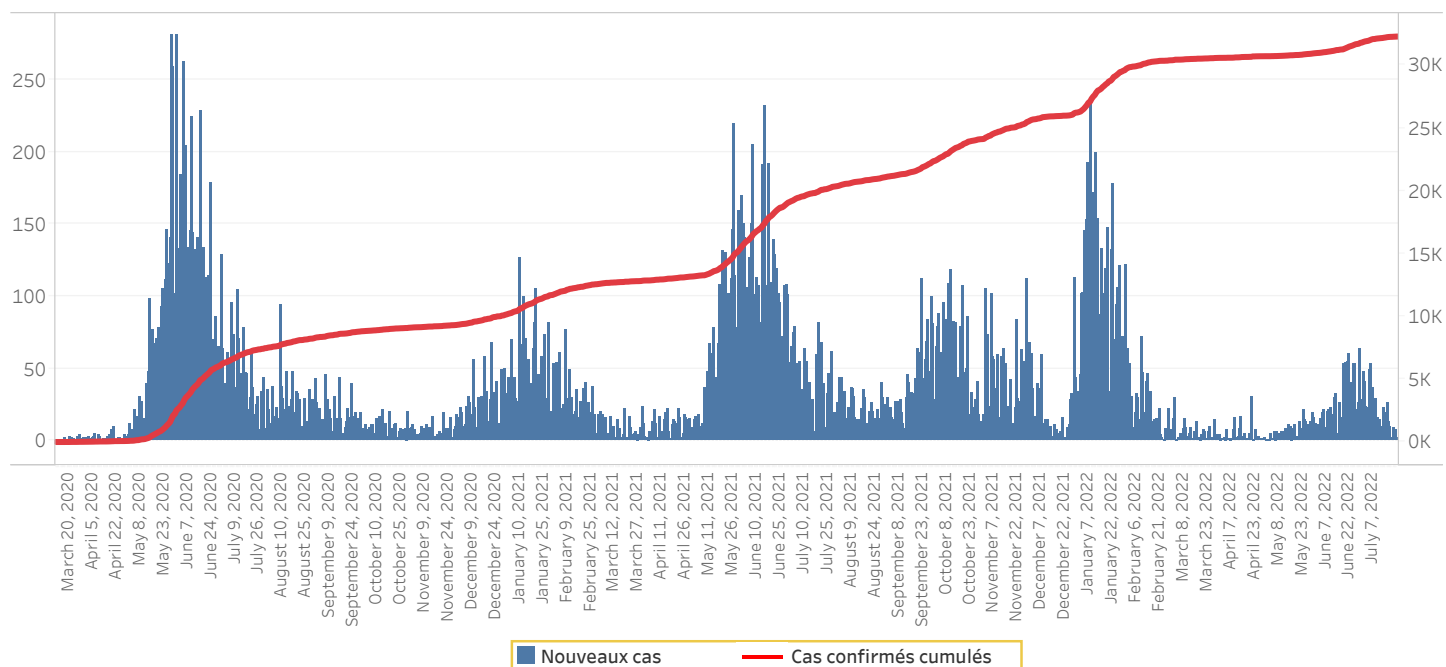

**Tab.4: Distribution des cas et décès de COVID-19 par groupe d'âge du 19 mars 2020 au 24 Juillet 2022, Haïti**

Age Groupe	Cas Confirmés	Nouveaux cas (24h)	Décès Cumulés	Nouveaux décès (24h)	Taux de létalité
0-9 ans	744	0	15	0	2.02%
10-19 ans	1,449	0	10	0	0.69%
20-29 ans	5,736	0	31	0	0.54%
30-39 ans	8,052	0	56	0	0.70%
40-49 ans	5,615	1	80	0	1.42%
50-59 ans	4,048	0	135	0	3.33%
60-69 ans	3,355	0	188	0	5.60%
70-79 ans	2,100	0	185	0	8.81%
80 ans et +	1,173	1	138	0	11.76%
<b>Grand Total</b>	<b>32,272</b>	<b>2</b>	<b>838</b>	<b>0</b>	<b>2.60%</b>

**Graphique 2: Distribution des cas confirmés par groupe d'âge et sexe du 19 mars 2020 au 24 Juillet 2022, Haïti**

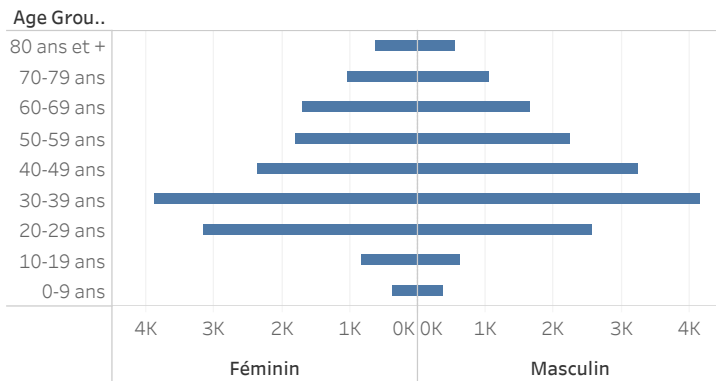

**Graphique 3: Distribution des décès par groupe d'âge et sexe du 19 mars 2020 au 24 Juillet 2022, Haïti**

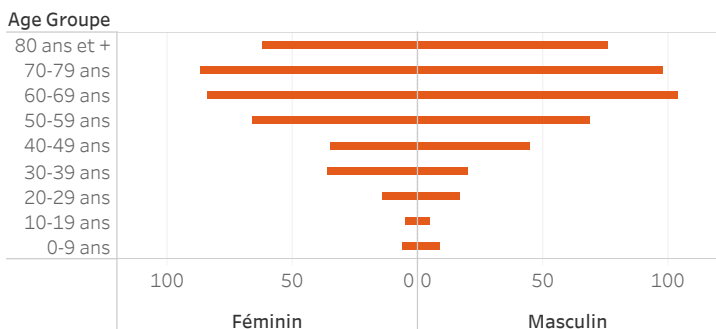

Tab 5: Distribution des cas hospitalisés par Département, 24 Juillet 2022, Haiti

Département	Nouveaux cas hospitalisés	Total cas confirmés hospitalisés	Total cas confirmés en Soins Intensifs
Centre	1	4	2
Ouest	0	1	0
Artibonite	0	1	0
Nippes	0	0	0
Sud	0	0	0
Nord Ouest	0	0	0
Nord	0	0	0
Sud Est	0	0	0
Grand Anse	0	0	0
Nord Est	0	0	0
<b>Total</b>	<b>1</b>	<b>6</b>	<b>2</b>

Tab 6.: Nombre de personnes vaccinées, 16/ 07/2021 au 14/01/2022 , Haiti

Département	16/07/2021-6/11/2021			7/11/2021-14/01/2022		3/01/2022-14/01/2022
	Janssen	Moderna		Moderna		Janssen
	Total	1ere dose	2e dose	1ere dose	2e dose	Dose unique
ARTIBONITE	0	12,922	5,007	1,846	2,035	251
CENTRE	0	6,783	2,587	1,876	2,375	341
GRANDE ANSE	0	5,461	2,397	970	2,051	0
NIPPES	0	2,206	687	632	1,031	36
NORD	0	13,246	5,149	3,305	5,656	289
NORD-EST	0	3,083	626	1,170	1,180	254
NORD-OUEST	0	1,876	401	548	454	37
OUEST	341	43,313	23,825	8,077	8,888	2,361
SUD	0	9,966	2,506	3,098	4,824	312
SUD-EST	0	4,031	1,742	1,083	1,767	0
<b>Total</b>	<b>341</b>	<b>102,887</b>	<b>44,927</b>	<b>22,605</b>	<b>30,261</b>	<b>3,881</b>

Tab. 7: Distribution des personnes vaccinées par groupe d'âge et sexe, 16/07/2021 - 11/07/2022, Haiti

Indicateurs	Vaccins					
	MODERNA			Janssen		Pfizer
	16 juill au 06 nov 21	07 nov au 31 dec 22	A partir du 01/01/22	Dec 2021	A partir du 01/01/22	
1ere dose						
Femme < 50 ans	42676	32745	12570	0	22618	12790
Homme < 50 ans		30164	8406	0	18973	9530
Femme >50 ans et +		12185	5350	0	8394	4968
Homme > 50 ans et +		11449	3863	0	7048	4005
<b>Total</b>	<b>42676</b>	<b>86543</b>	<b>30189</b>	<b>0</b>	<b>57033</b>	<b>31293</b>
2eme dose						
Femme < 50 ans	18455	21384	3110	0	1012	5611
Homme < 50 ans		20276	2453	0	874	4861
Femme >50 ans et +		9569	1234	0	370	2227
Homme > 50 ans et +		8932	1005	0	374	1945
<b>Total</b>	<b>18455</b>	<b>60161</b>	<b>7802</b>	<b>0</b>	<b>2630</b>	<b>14644</b>

Graphique.4: Cas de COVID-19 par Semaine Epidémiologique, Haiti, 2020-2022

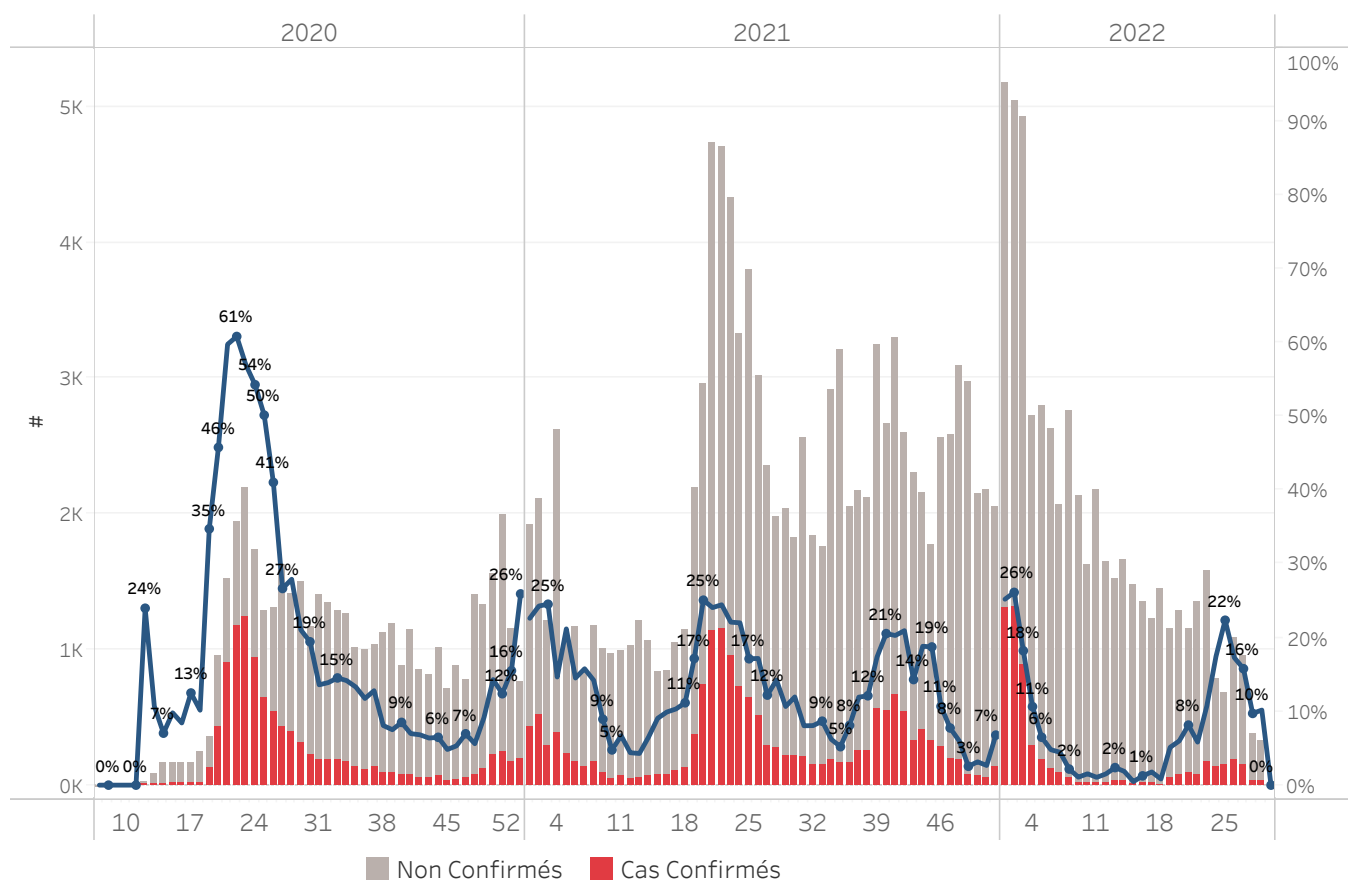

Bilan des activités de la surveillance épidémiologique	
Activités de surveillance	Période
	31 janv 2020 au 24 Juillet 2022
Nombre de voyageurs dépistés dans les aéroports ( Toussaint L. et Cap-Haitien)	886,700
Nombre de voyageurs enregistrés après triage dans les Aéroports ( Toussaint L. et Cap-Haitien)	806,951
Nombre de voyageurs enregistrés après triage à la frontière de Malpasse, Ouanaminthe, Anse à Pitre et Belladeres	290,047
Nombre de voyageurs dépistés dans les ports	66,234
Nombre de personnes placées en quarantaine institutionnelle	769
Nombre de personnes placées en quarantaine domiciliaire	2,440
Nombre de personnes placées en isolement	1,443
Nombre d'appels reçus de la population	50,111
Autres Activités	Période
	31 janv 2020 au 24 Juillet 2022
Nombre d'alertes recues	105,242
Nombre de tests réalisés	212,646
Total cas positifs de COVID-19	32,272
Nombre de cas positifs de COVID-19 (PCR)	23,544
Nombre de cas positifs de COVID-19 (TDR-ag)	8,728
Nombre de cas récupérés	29,991
Nombre de décès dus à la COVID-19	838
Nombre de cas positif de COVID-19 Hospitalisés	5,596

Source: MSPP/DELR

Graphique 5: Cas de COVID-19 par Département par SE, 2020-2022, Haiti

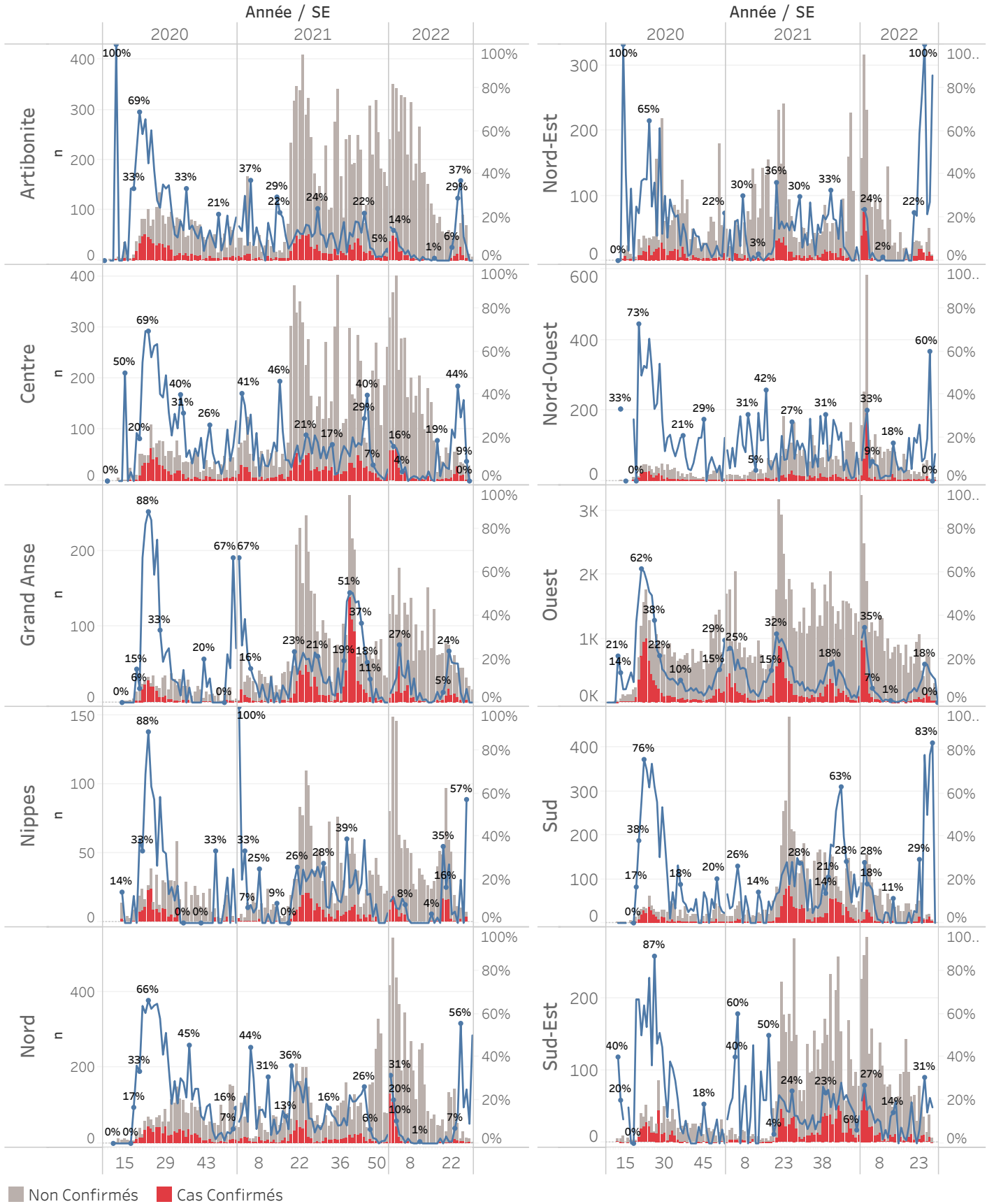



### **Cas suspect de COVID-19**

Toute personne répondant aux critères cliniques et/ou épidémiologiques OU laboratoire

#### **A- Critères cliniques**

Toute personne présentant une fièvre supérieure ou égale à 38 degrés Celsius, ou un antécédent récent de fièvre (dans les 14 derniers jours), accompagnée ou pas de toux avec ou sans difficultés respiratoires, de courbatures, de céphalée inexpliquée.

Ou

Toute personne présentant une altération subite du goût (dysgueusie ou agueusie) ou de l'odorat (hyposmie ou anosmie) sans rhinite associée

Ou

Toute personne chez qui un clinicien (Médecin ou Infirmière) suspecte la COVID-19.

**Chez les enfants** : Tous les signes ci-haut cités et/ou altération de l'état général, diarrhée ou fièvre isolée surtout chez l'enfant de moins de 3 mois.

#### **B- Critères épidémiologiques**

Toute personne en provenance d'une zone à risque de COVID-19 et/ou ayant un lien avec un cas confirmé

#### **C- Critères de laboratoire**

Toute personne asymptomatique ne répondant pas aux critères épidémiologiques avec un test de diagnostic rapide de détection des antigènes (TRA) du SARS-CoV-2 positif

### **Cas confirmé de COVID-19**

Toute personne avec un Test d'Amplification d'Acide Nucléique (TAAN) **positif** (Rt-PCR)

Ou

Toute personne symptomatique avec un test de diagnostic rapide de détection des antigènes (TDR-Ag) du SARS-CoV-2 positif

Ou

Toute personne asymptomatique répondant aux critères épidémiologiques avec un test de diagnostic rapide de détection des antigènes (TDR-Ag/TRA) du SARS-CoV-2 positif

**N-B : Seuls les Tests de Diagnostics Rapides Antigéniques validés par l'OMS et autorisés par le Laboratoire National de Santé Public (LNSP) sont acceptés dans le cadre de la surveillance et de la prise en charge de la COVID-19**

### **Cas récupéré ou déclaré rétabli de COVID-19**

Un cas de COVID-19 est déclaré « récupéré » ou « rétabli » dans les situations suivantes :

1. Personnes symptomatiques (malades) testées positives : au moins 10 jours depuis la disparition des signes de maladie avec ou sans un nouveau test négatif (reprise du test si possible).
- Ou
2. Personnes asymptomatiques (non malades) testées positives : 10 jours sans apparition de signe de maladie avec ou sans un nouveau test négatif (reprise du test si possible).

### **Décès du à la COVID-19**

Décès survenant chez un cas confirmé (par TAAN ou TDR-ag) ou par confirmation post mortem de COVID-19, sauf s'il existe une autre cause de décès claire qui ne peut pas être liée à la maladie de COVID-19 (par exemple, un traumatisme).